

Detalhe iluminação de emergência SEM ESCALA

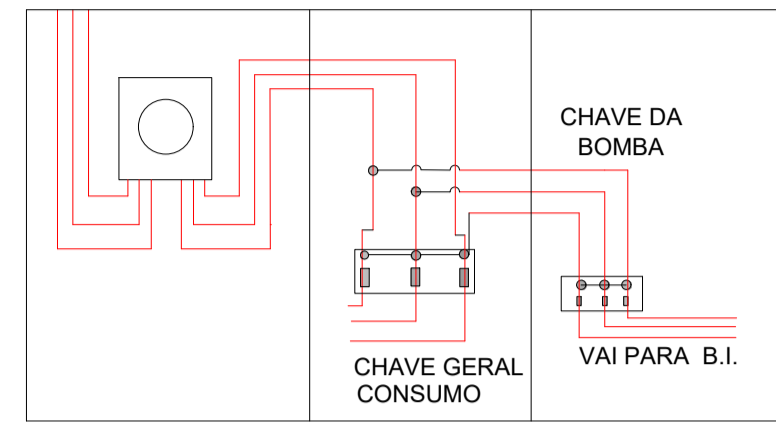

LIGAÇÃO INDEPENDENTE DA BOMBA DE INCÊNDIO

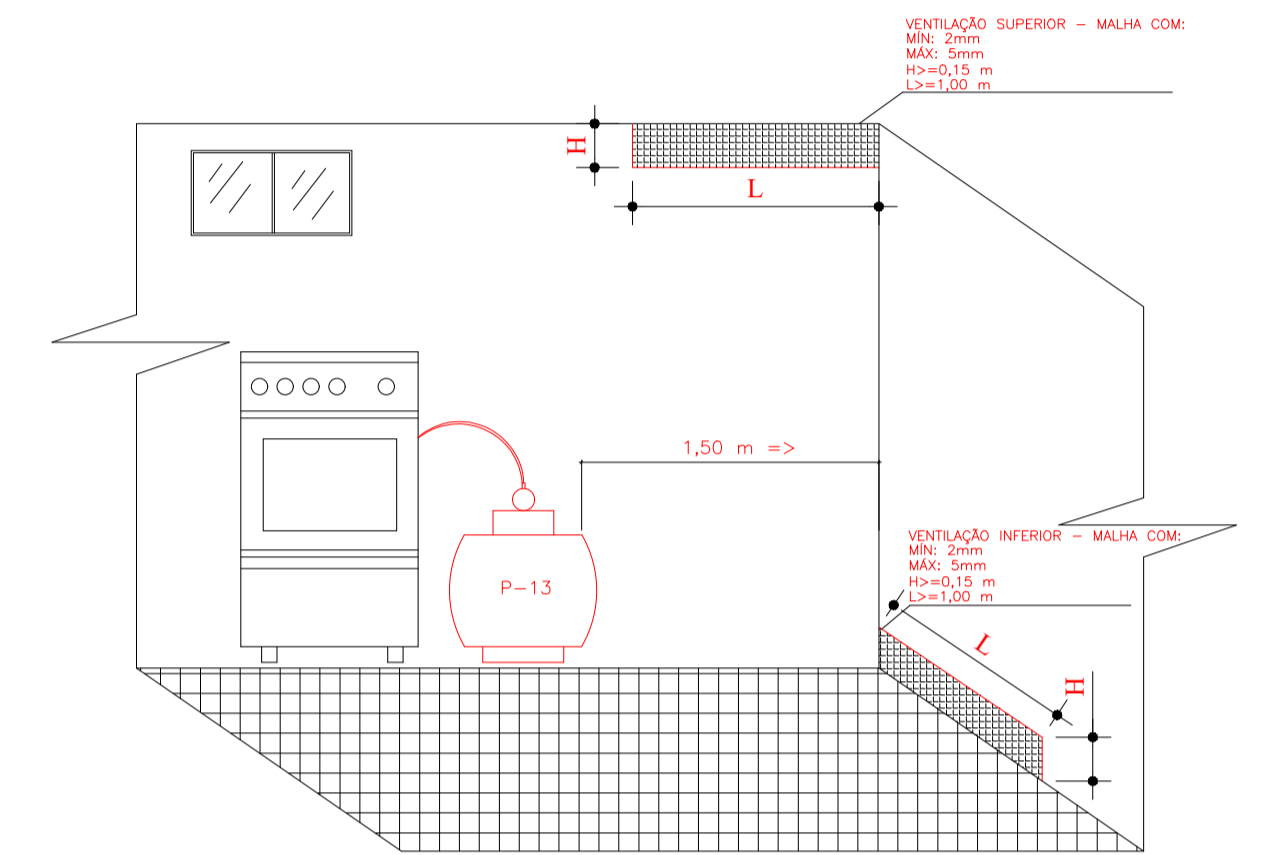
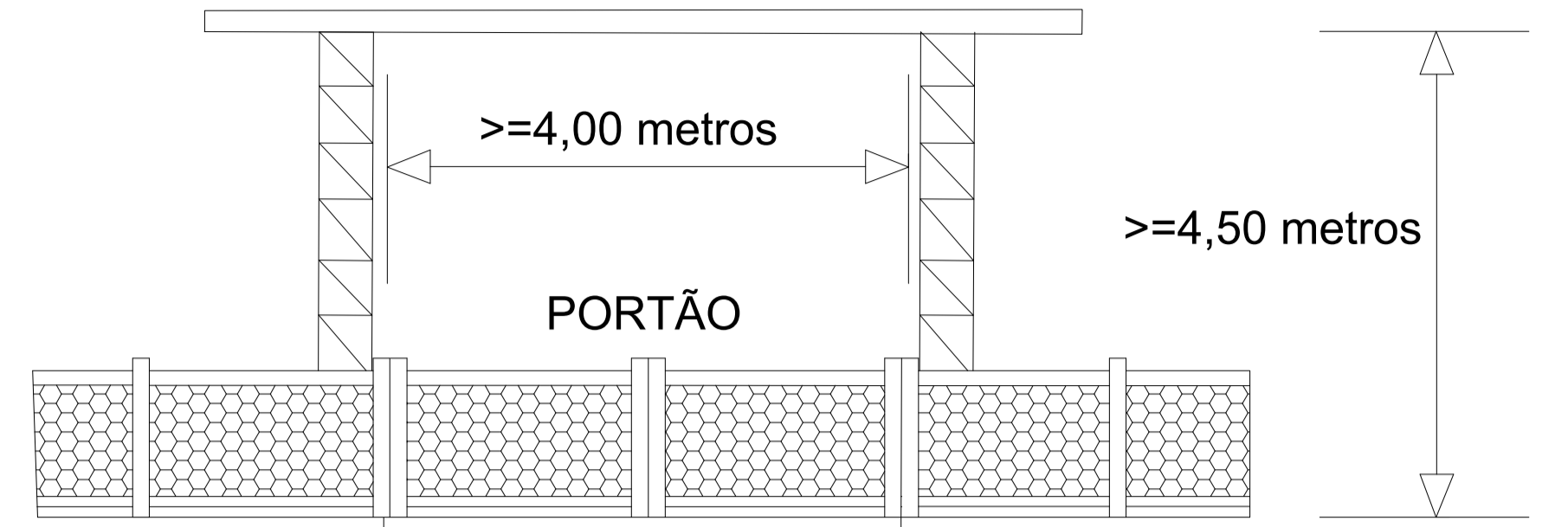

Detalhe da utilização da botija P-13 sem escala

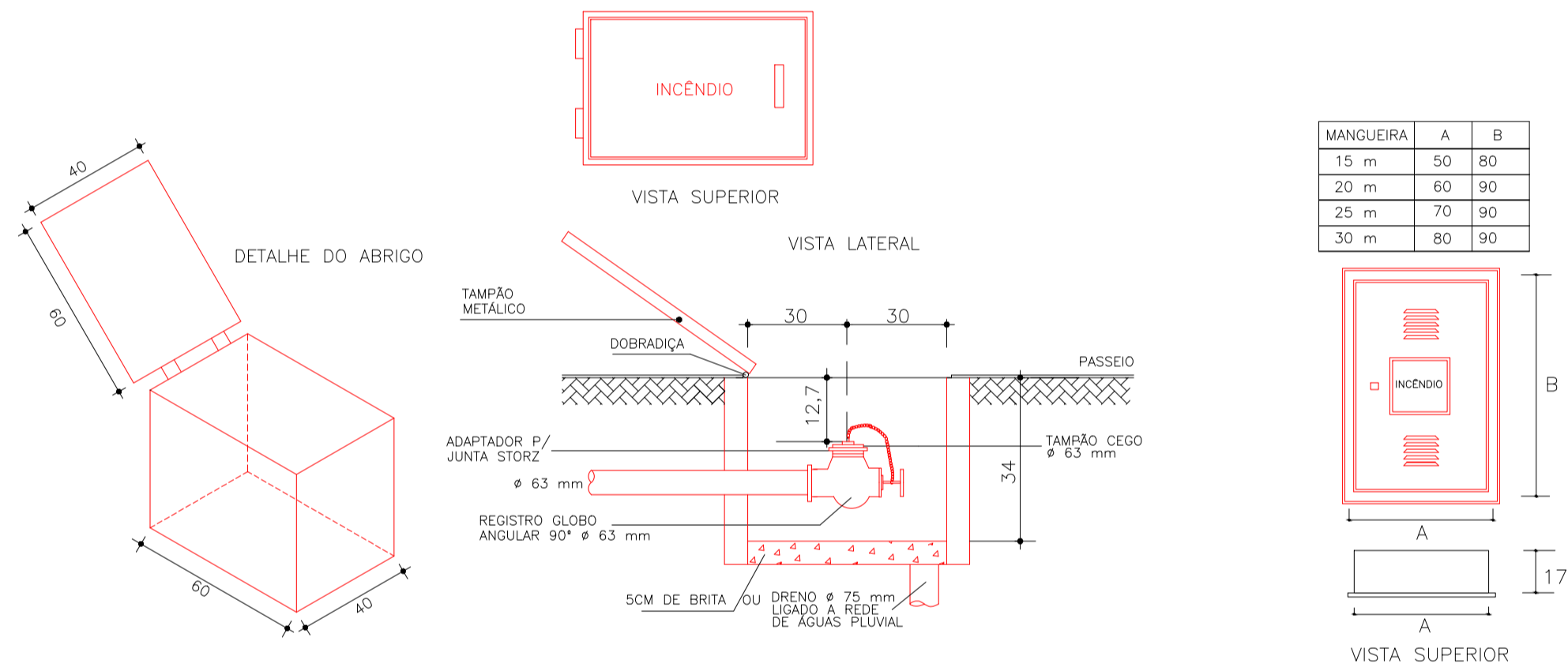

HIDRANTE DE RECALQUE (HR) SEM ESCALA

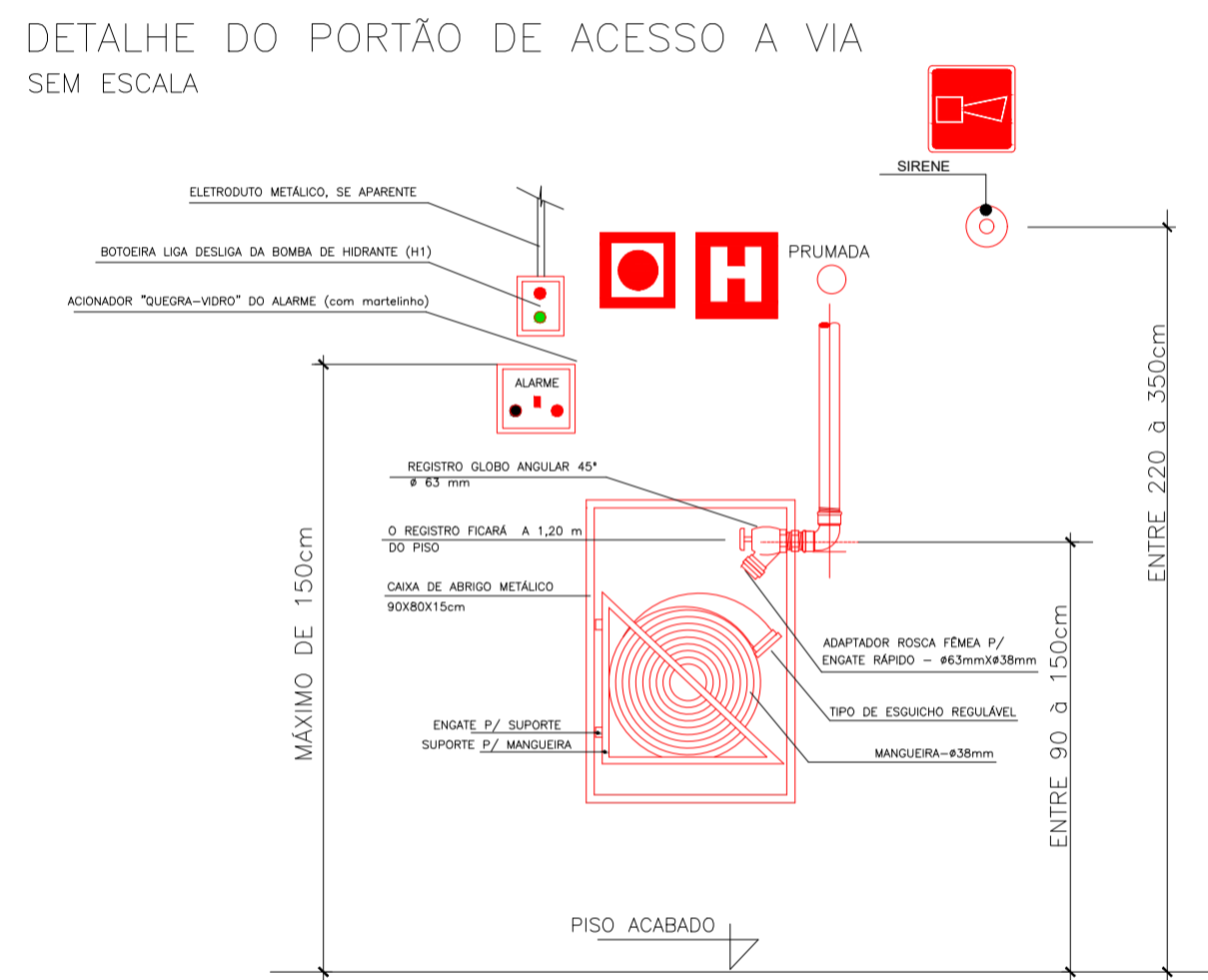

HIDRANTE DE PAREDE (HP) SEM ESCALA

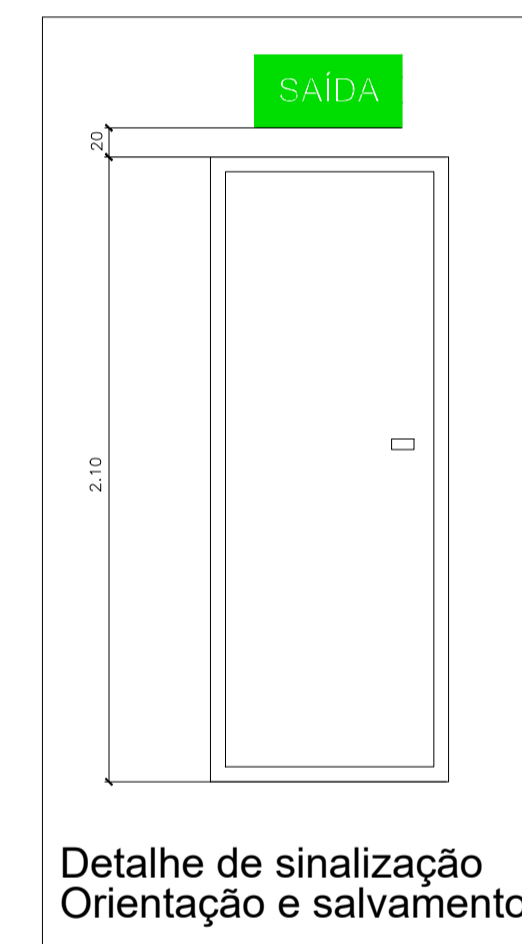

Detalhe de sinalização Orientação e salvamento

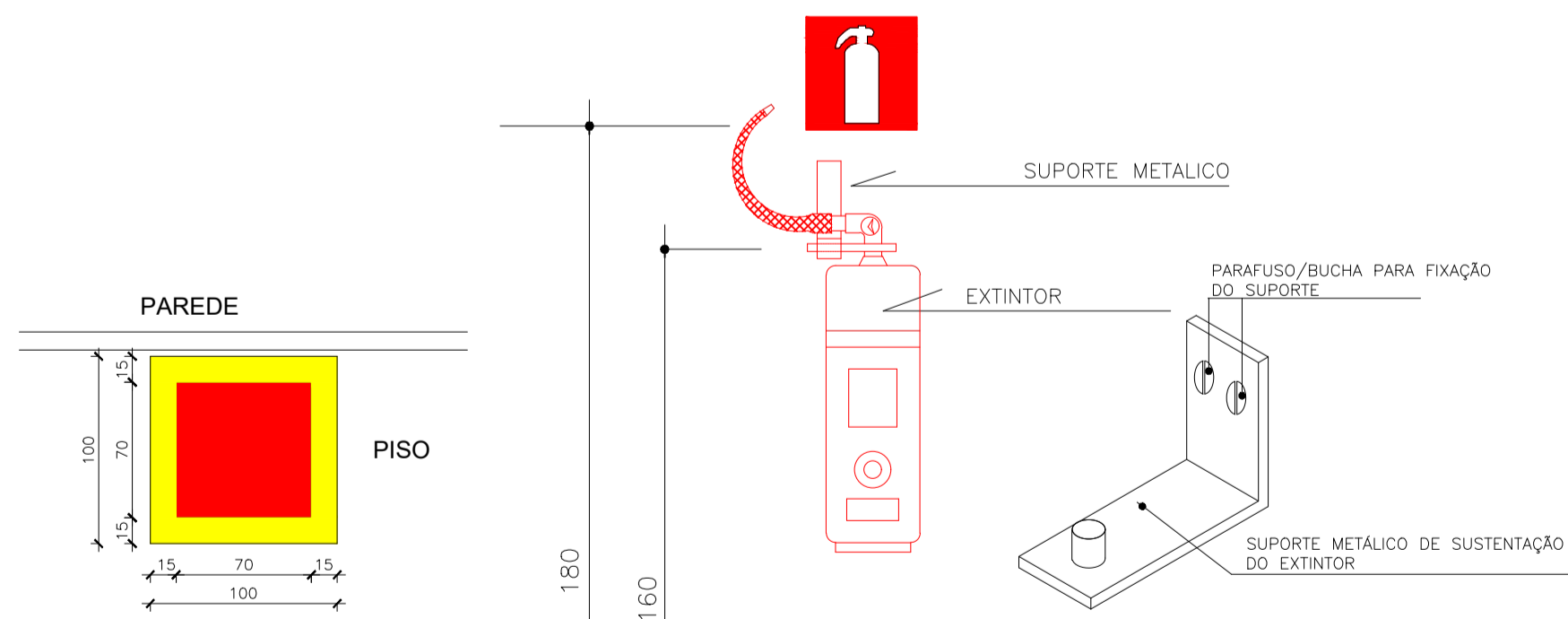

DETALHE EXTINTORES EM PAREDE SEM ESCALA

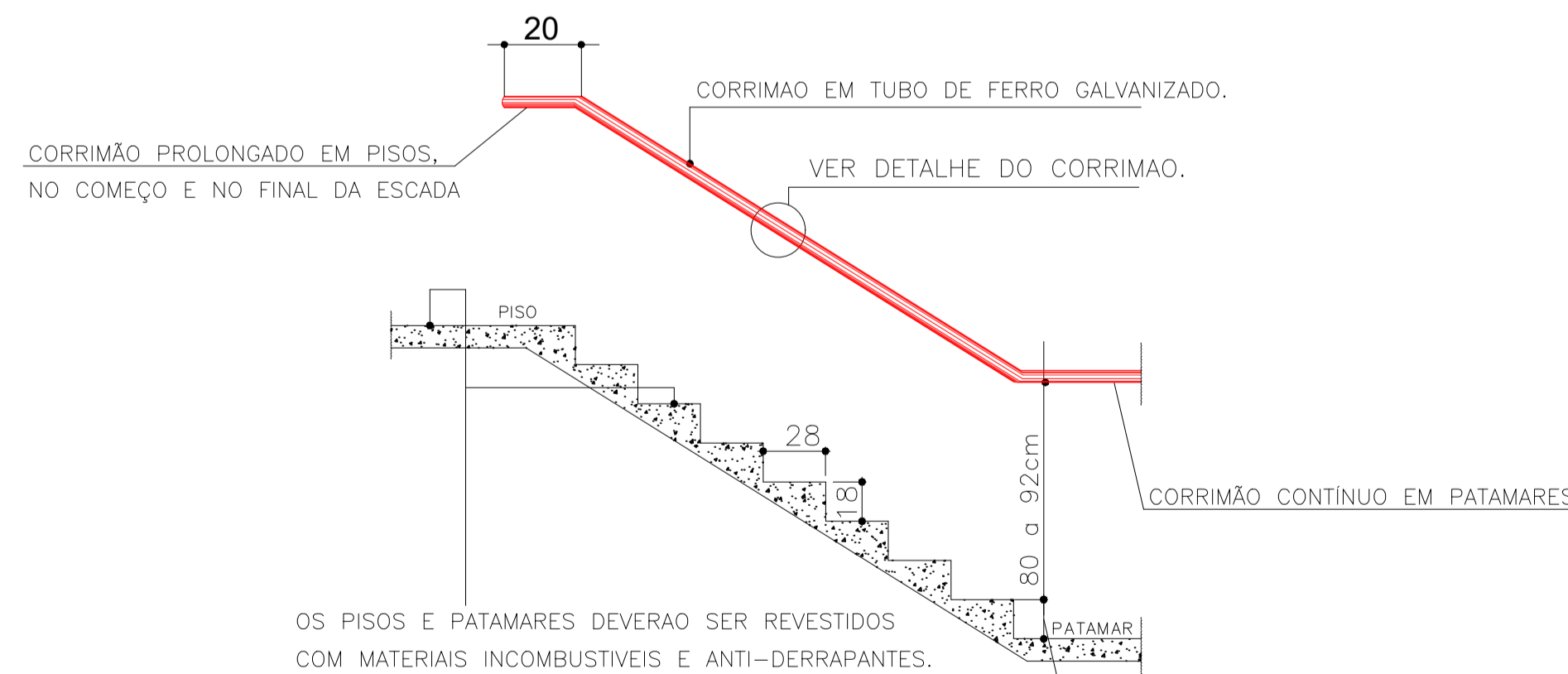

DETALHE DO CORRIMÃO

CARIMBOS:

Em: / / Processo nº: \_\_\_\_\_

Risco predominante: \_\_\_\_\_ Classe de Ocupação: \_\_\_\_\_

PARECER: O processo de segurança contra incêndio e pânico está de acordo com as normas vigentes.

APROVO: \_\_\_\_\_

Analista

**- EXTINCOL - EXTINTORES DE COLATINA LTDA.**

EXTINTORES DE INCÊNDIO, RECALQUE, RETESTES, PORTA-COETA-FOGO, MANEIRAS DE INCÊNDIO E SUBSTITUIÇÃO DE EMERGÊNCIA.

VENDEDORAS, INSTALAÇÃO E MANUTENÇÃO DE PARA-QUEDAS PARA INCÊNDIO.

PROJETOS CONTRA INCÊNDIO E PÂNICO (APROVAÇÃO JUNTO AO CORPO DE BOMBEIROS - CAT)

INSTALAÇÃO E MANUTENÇÃO DE SISTEMA HIDRÁULICO PREVENTIVO (SHP).

ESPECIALIZADA EM PROJETOS DE INCÊNDIO E OUTROS.

(27) 3721-2363 hygfontanaeng@gmail.com

**PROJETO DE PREVENÇÃO E COMBATE A INCÊNDIO E PÂNICO**

CARACTERÍSTICA DO PROJETO:  NOVO  MODIFICAÇÃO  SUBSTITUIÇÃO  REGULARIZAÇÃO  ADEQUAÇÃO

CLASSIFICAÇÃO: ESCOLAS OCUPAÇÃO: E DIVISÃO: E-1/E-5 CARGA DE INCÊNDIO (MJ/m²): 500 RISCO: MÉDIO

LOTE: -	LOGRADOURO: ESTRADA SANTA JÚLIA - ZONA RURAL	DATA: NOVEMBRO/2020
INSCRIÇÃO IMOBILIÁRIA: -	BAIRRO: ALTO SANTA JÚLIA - ZONA RURAL	CIDADE: SÃO ROQUE DO CANAÃ/ES

PROJETO DE PREVENÇÃO E COMBATE A INCÊNDIO E PÂNICO: \_\_\_\_\_ TEL: \_\_\_\_\_ CREA: \_\_\_\_\_

PROPRIETÁRIO: HYGO FONTANA CNPJ: 01.612.865/0001-71

PREFEITURA MUNICIPAL DE SÃO ROQUE DO CANAÃ - EMEIEF LUIZ MONICO

DETALHES: INDICADOS	ESCALAS: INDICADAS	CONTEÚDO: DETALHES DAS MEDIDAS DE SEGURANÇA
USO: ESCOLAS EM GERAL	ÁREAS: ÁREA DO LOTE: 386,43 m² ÁREA TOTAL CONSTRUIDA: 5.077,89 m²	FOLHA: 02-02

DESENHO: JÉSSICA TARDIN VAGO FONTANA - CREA 45006/D - ES