

Armadura Viga (x 3)
Esc. 1/10

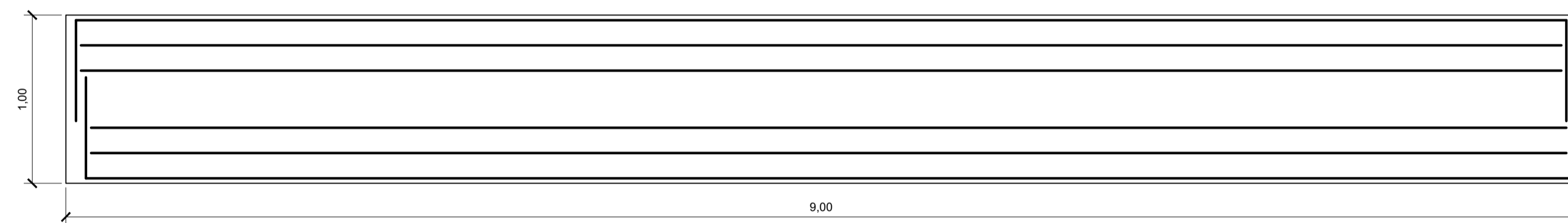

Armadura Viga
Esc. 1/25

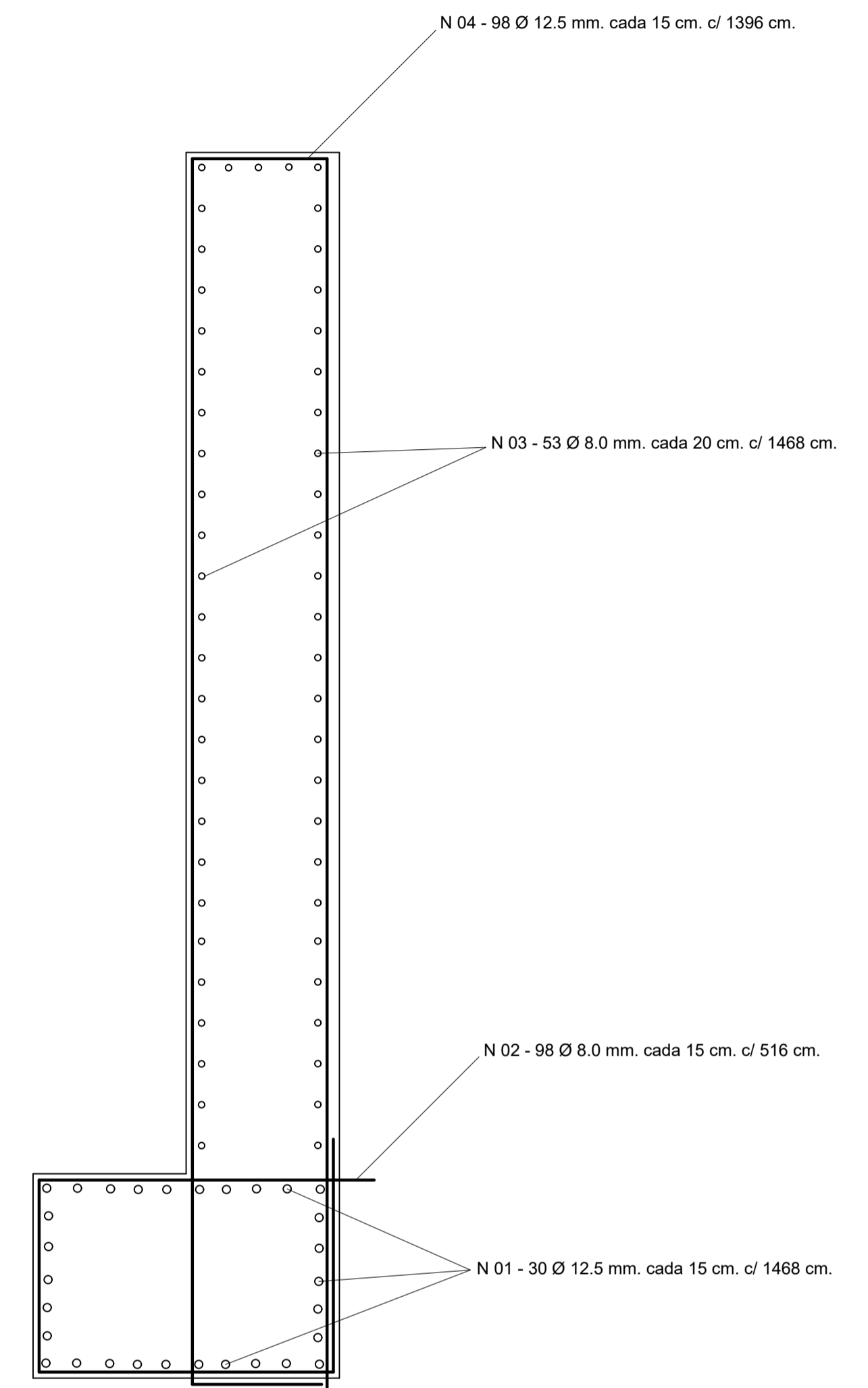

Armadura Cabeça (x 2)
Esc. 1/25

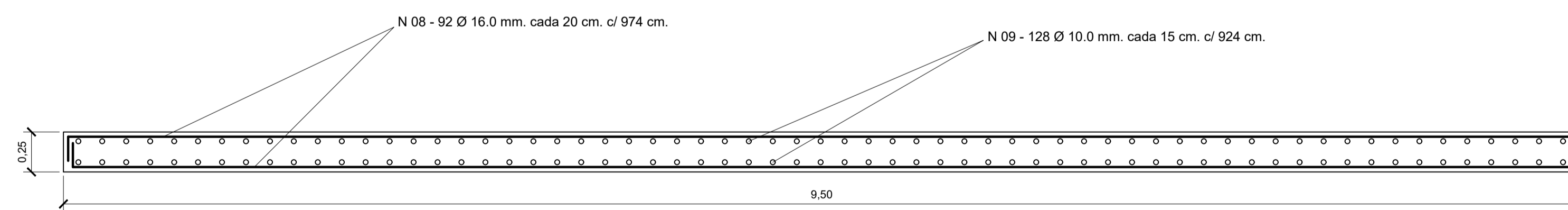

Armadura Tabuleiro
Esc. 1/25

 PREFEITURA MUNICIPAL DE SÃO ROQUE DO CANAÃ - ES SECRETARIA MUNICIPAL DE OBRAS E SERVIÇOS URBANOS SETOR DE ENGENHARIA RUA LOURENÇO ROLDI Nº 88, BAIRRO SÃO ROQUINHO, SÃO ROQUE DO CANAÃ-ES CEP 29.665-000 - CNPJ: 01.612.865/0001-71 - TEL: (27)3729-1300			
CONSTRUÇÃO DE PONTE SOBRE O CÓRREGO SÃO JACINTO			
RECONSTRUÇÃO E AMPLIAÇÃO DA PONTE SOBRE O CÓRREGO SÃO JACINTO COM CABEÇAS E TABULEIRO EM CONCRETO ARMADO, LOCALIZADA NO CENTRO DA LOCALIDADE			
LOCAL: DISTRITO DE SÃO JACINTO		MUNICÍPIO: SÃO ROQUE DO CANAÃ	
PROPRIETÁRIO: PREFEITURA MUNICIPAL DE SÃO ROQUE DO CANAÃ			FORMATO: A1
RESPONSÁVEL TÉCNICO: PEDRO JAYME LANI JUNIOR - CREA-ES20.109/D			PRANCHA: 02 / 02
DATA: FEVEREIRO / 2024	ESCALA: INDICADA	DESENHO:	ÁREA TOTAL: