

—○— CORTE AA
ESCALA 1/75

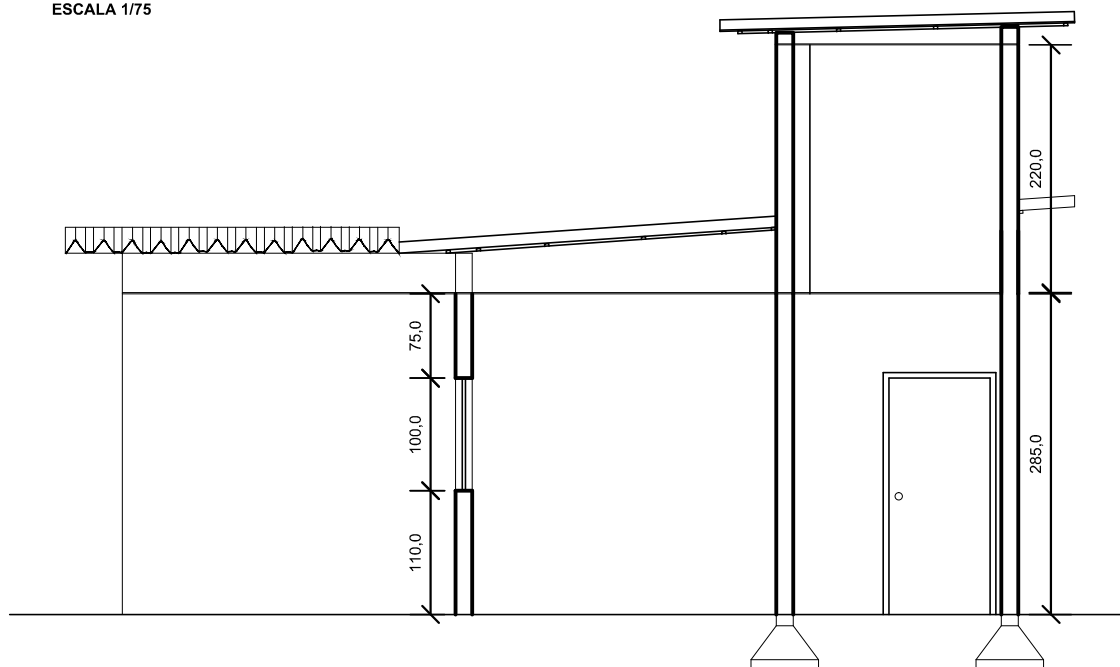

—○— CORTE BB
ESCALA 1/75

 PREFEITURA MUNICIPAL DE SÃO ROQUE DO CANAÃ SECRETARIA MUNICIPAL DE OBRAS E SERVIÇOS URBANOS SETOR DE ENGENHARIA RUA LOURENÇO ROLDI Nº 88, BAIRRO SÃO ROQUINHO, SÃO ROQUE DO CANAÃ-ES CEP. 29.665-000 - CNPJ : 01.612.865/0001-71 - TEL : (27)3729-1300			
REFORMA E AMPLIAÇÃO SERVIÇO DE CONVIVÊNCIA			
MUNICÍPIO: SÃO ROQUE DO CANAÃ - ES			
PROPRIETÁRIO: _____ PREFEITURA MUNICIPAL DE SÃO ROQUE DO CANAÃ			DESENHO: Dámaris Gireli Estagiária
RESP. TÉCNICO: _____ MOISÉS ANTÔNIO MARTINELLI - ENG. CIVIL - CREA ES 3791/D			FORMATO: A4
DATA: JULHO/ 2018	ESCALA: INDICADAS	ÁREA TOTAL: INDICADA	PRANCHA: 06/09